Révision d'aménagement

Forêt communale de Ruhans

Réunion du 10 mars 2021

Office National des Forêts

Révision d'aménagement

- Présentation de la démarche aménagement
- Bilan de la gestion précédente
- Résultats de l'étude foncière
- Recueil des remarques et souhaits de la commune
- Calendrier prévisionnel

La démarche aménagement

Office National des Forêts

La démarche aménagement

La conception et la rédaction de l'aménagement sont réalisés au titre du **REGIME FORESTIER**

3 réunions de concertation avec la commune

Office National des Forêts

La démarche aménagement

Analyse

Synthèse

Objectifs

Programme d'actions

1ère Réunion → recueil des attentes

2e Réunion → Élaboration du projet

3e Réunion → Validation du document

Office National des Forêts

La démarche aménagement

Analyse

↓

Synthèse

↓

Objectifs

↓

Programme d'actions

Démarche - ANALYSE

Analyse

Synthèse

Objectifs

Programme d'actions

Analyse foncière

- Évolutions de la surface (application, distraction au régime forestier)
- Parcellaire forestier

Office National des Forêts

Démarche - ANALYSE

Analyse

Synthèse

Objectifs

Programme d'actions

- Analyse foncière
- **Analyse des milieux naturels (études de**

Les peuplements

La végétation

Office National des Forêts

Démarche - ANALYSE

Analyse

↓

Synthèse

↓

Objectifs

↓

Programme d'actions

- Analyse foncière
- Analyse des milieux n
  terrain)
- **Analyse des besoins socio-économiques**

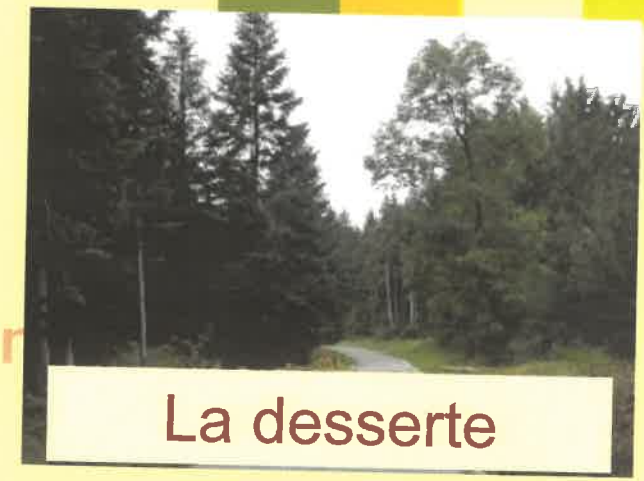

Office National des Forêts

Démarche - ANALYSE

Analyse

Synthèse

Objectifs

Programme d'actions

- Analyse foncière
- Analyse des milieux naturels (études de terrain)
- Analyse des besoins socio-économiques
- **Analyse critique de la gestion passée**

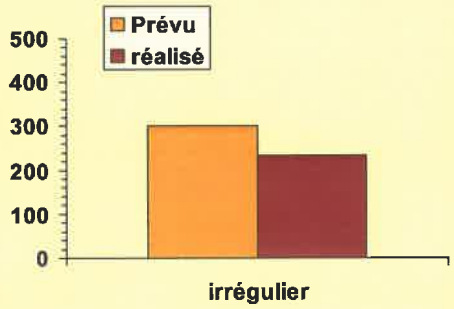

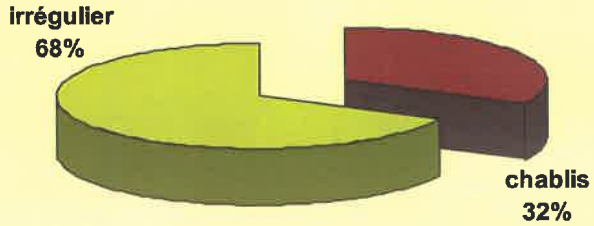

Office National des Forêts

La démarche aménagement

Analyse

↓

Synthèse

↓

Objectifs

↓

Programme d'actions

Office National des Forêts

Démarche - SYNTHESE

Analyse

Synthèse

Objectifs

Programme d'actions

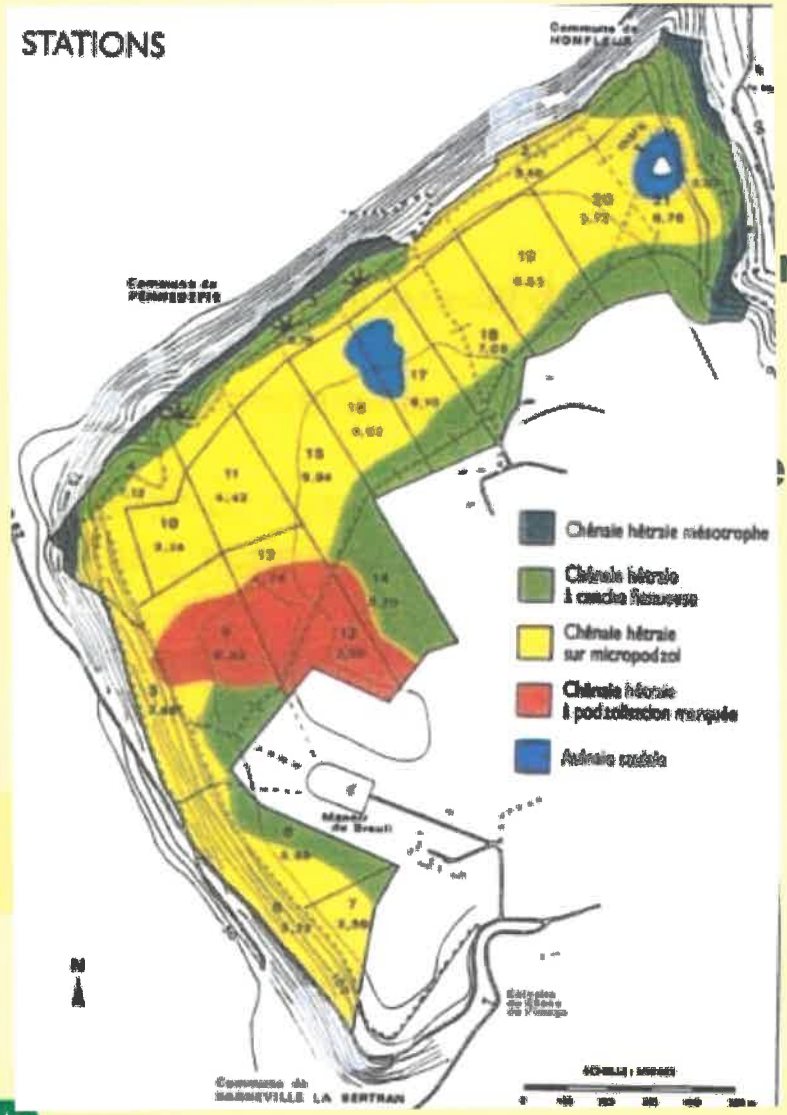

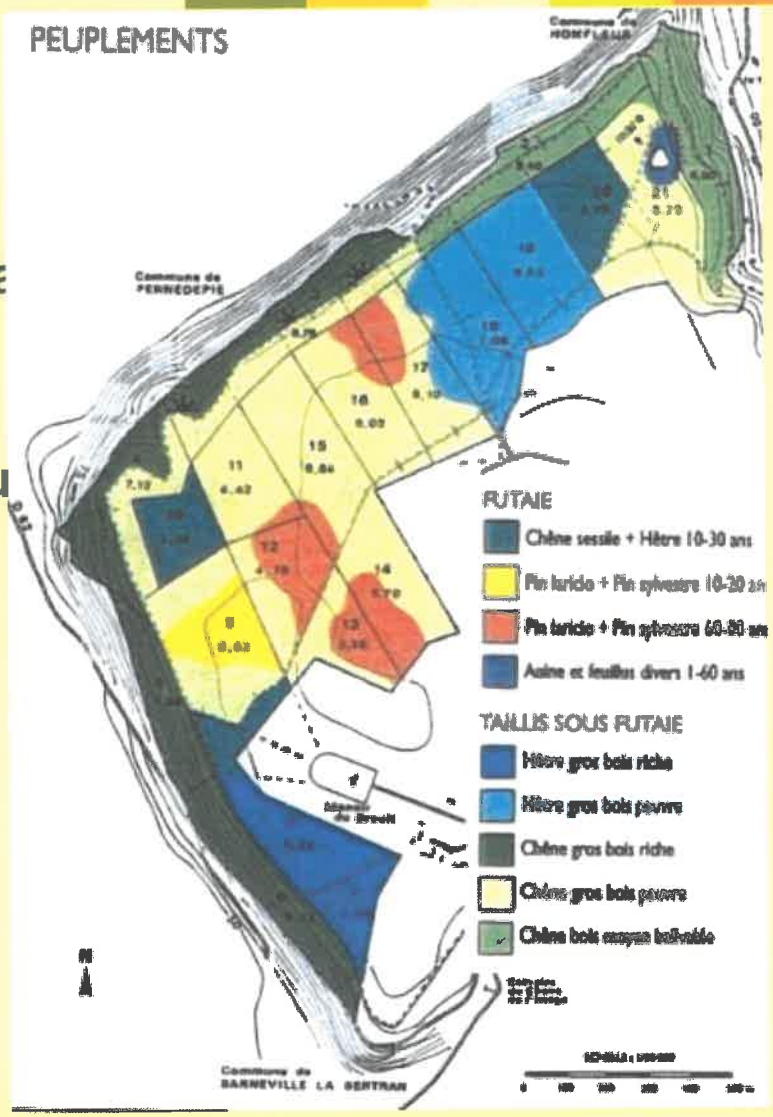

Office National des Forêts

Démarche - SYNTHESE

Analyse

Synthèse

Objectifs

Programme d'actions

Cartes thématiques

- Stations
- Peuplements
- Sensibilité paysagère
- Équipement de desserte
- Équipement d'accueil public
- ...

Office National des Forêts

La démarche aménagement

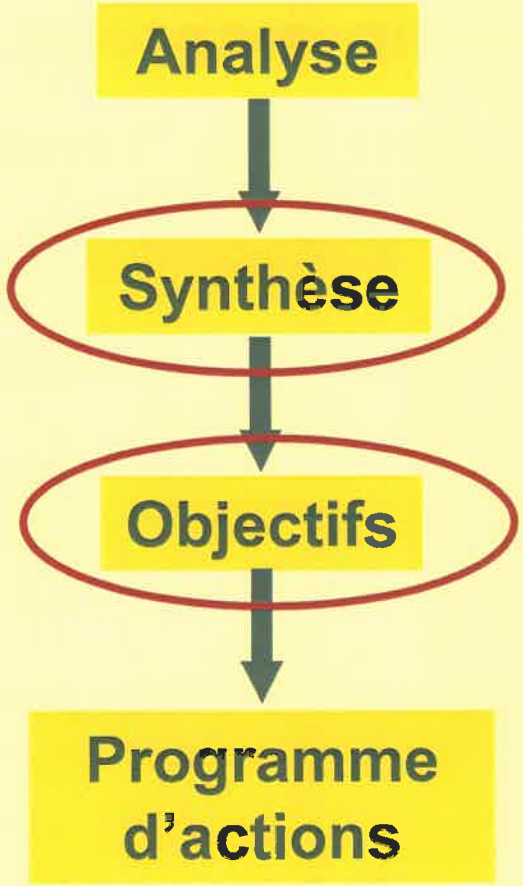

Démarche - OBJECTIFS

Analyse

Synthèse

Objectifs

Programme d'actions

- **Essences objectifs**
  - Diamètre d'exploitabilité, âge d'exploitabilité
- **Objectifs de la forêt**
  - Production, protection, accueil du public,
- **Traitement(s) sylvicole(s)**
  - Régulier, irrégulier…
- **Détermination des groupes**

→ Carte d'aménagement

Office National des Forêts

La démarche aménagement

Analyse

↓

Synthèse

↓

Objectifs

↓

Programme d'actions

Office National des Forêts

Démarche – PROGRAMME D'ACTIONS

Analyse

↓

Synthèse

↓

Objectifs

↓

Programme d'actions

Les coupes : états d'assiette

- Prévision de l'ordre de passage en coupe
- Validation annuelle par Conseil Municipal

Office National des Forêts

Démarche – PROGRAMME D'ACTIONS

Analyse

↓

Synthèse

↓

Objectifs

↓

Programme d'actions

Les coupes : états d'assiette

- Prévision de l'ordre de passage en coupe
- Validation annuelle par Conseil Municipal

Les travaux : planification

- Travaux sylvicoles (jeunes peuplements)
- Travaux de desserte
- Travaux de maintenance

→ Déclinaison annuelle dans programme de travaux

Office National des Forêts

Bilan de la gestion précédente

Office National des Forêts

Bilan de la gestion passée

Durée de l'aménagement : 2001-2020, (20 ans)

Surface : 258,0019 ha

Objectifs : production de bois d'œuvre feuillu,

récréation et protection des milieux et des paysages

Traitement : futaie régulière

Essences objectifs : Hêtre, Chênes, Pin sylvestre

Office National des Forêts

Bilan : REGENER

Surface prévue : 39,52 ha

Surface terminée : 26,99 ha
(dont 1,47 ha non prévu parcelle 14)

Surface en cours : 8,11 ha
(parcelles 16R, 18R, 23p et 38R)

Office National des Forêts

Révision de l'a

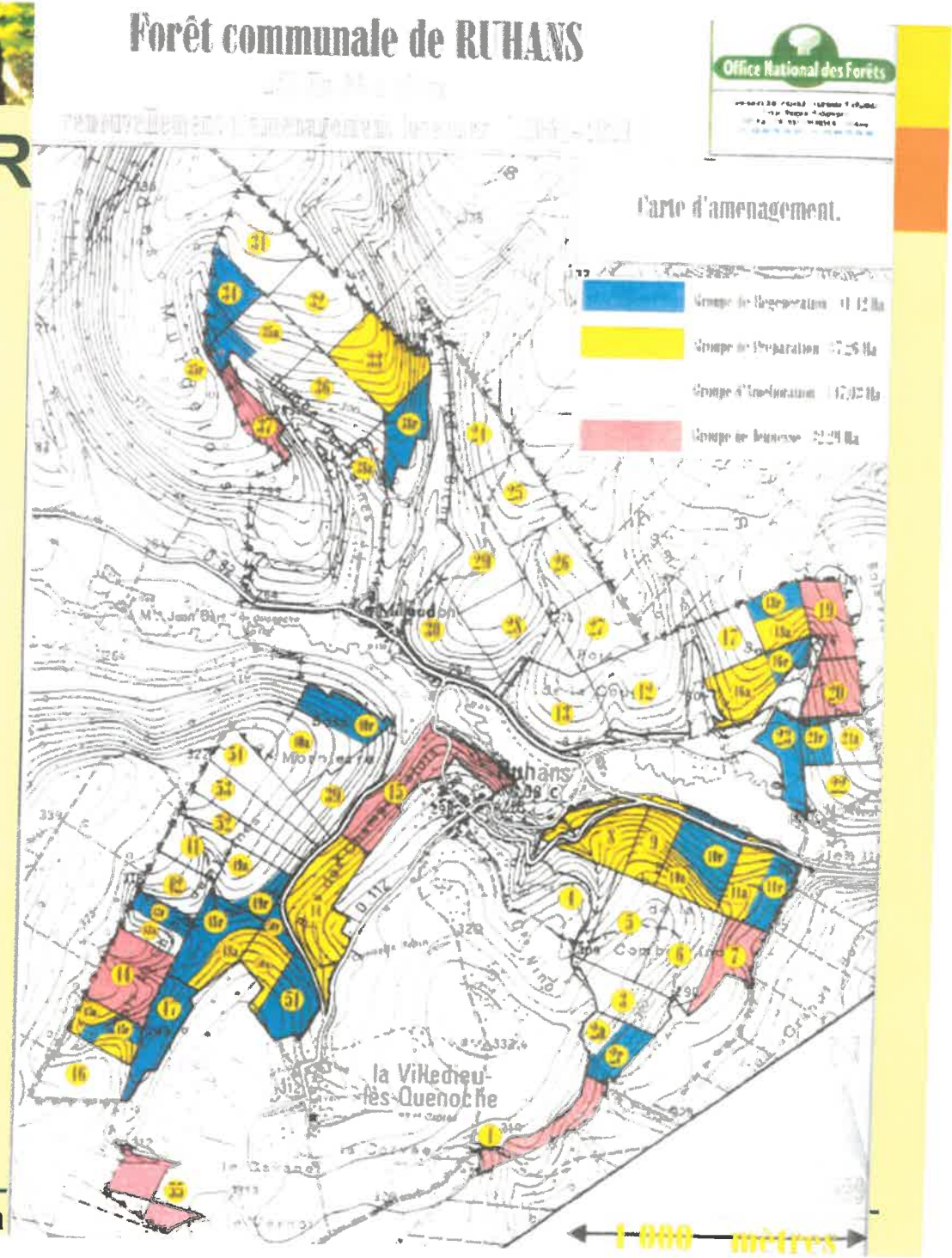

Bilan : RECOLTES

en m3/an	Volume AMELF	Volume JEU	Volume PREPA	Volume REGE	Volume total
Volume réalisé	573	49	193	445	1 259
Volume prévu	587	0	115	565	1 267
Ecart	-14	49	78	-120	-8

Volume aménagement : soit TIGE + HOUPPIER

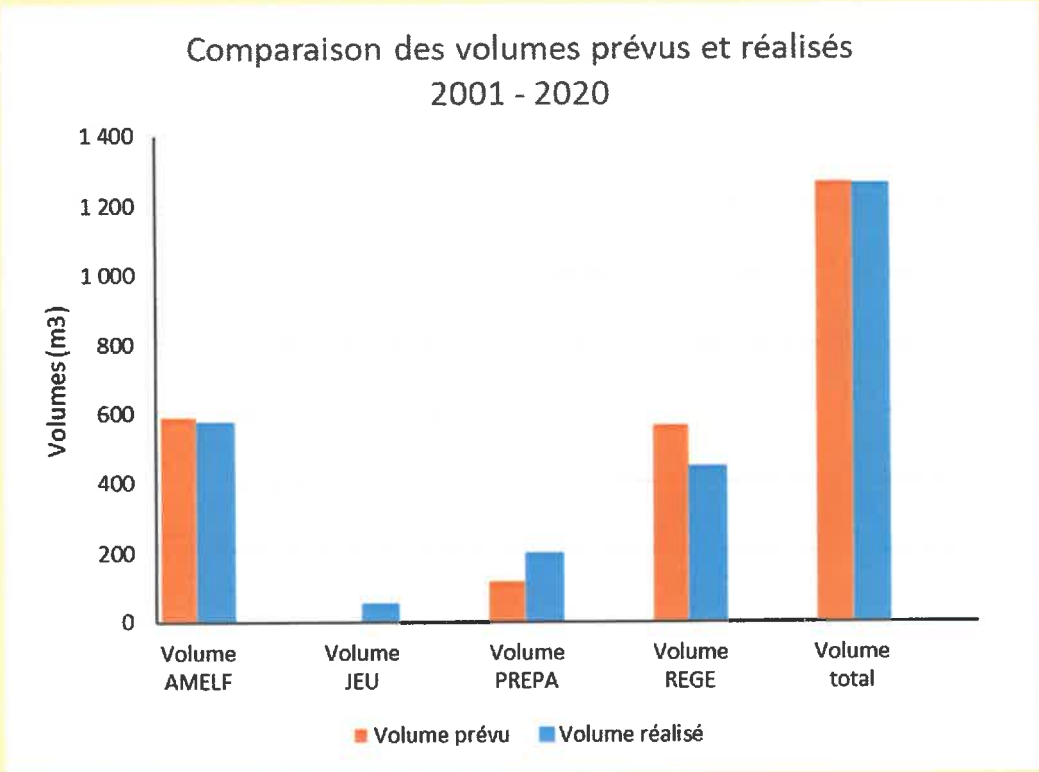

Office National des Forêts

Bilan : RECETTES

En moyenne : 51 310 €/an

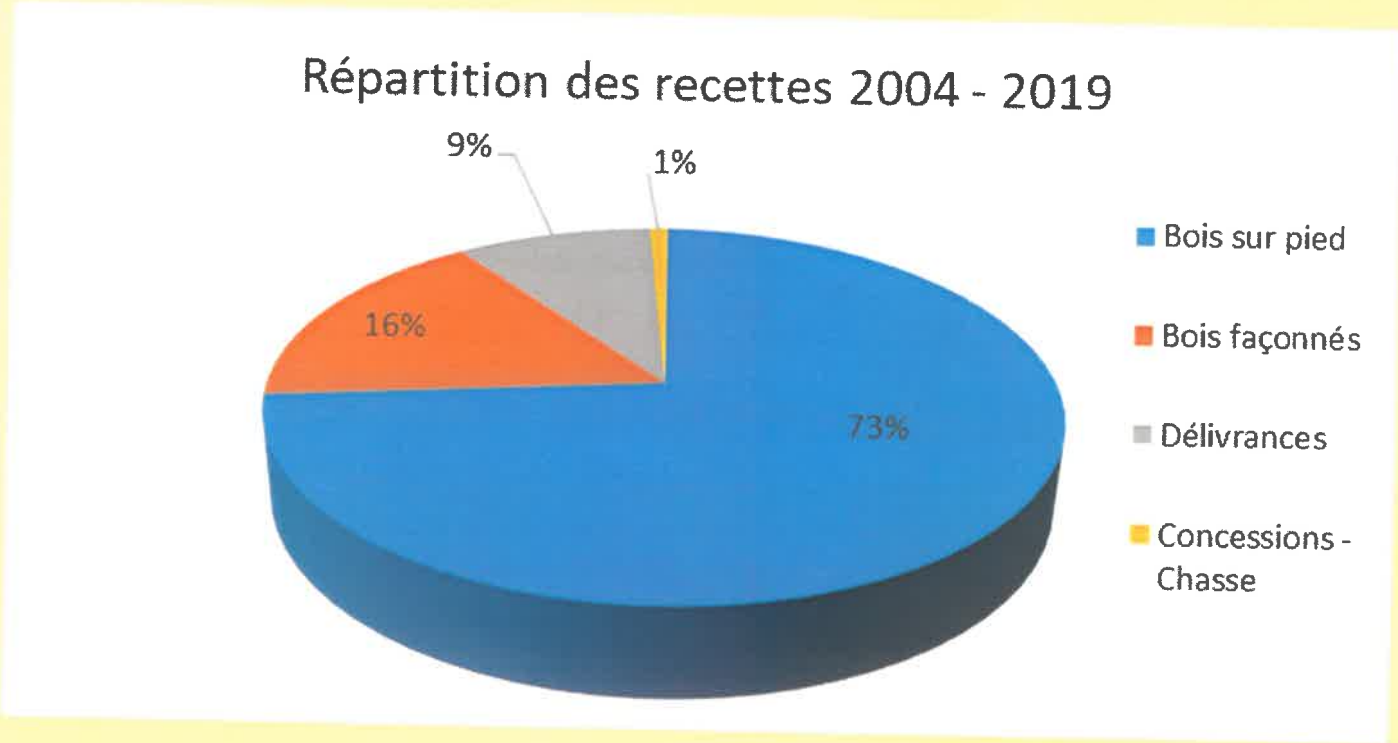

Office National des Forêts

Bilan : DEPENSES

En moyenne : 13 485 €/an

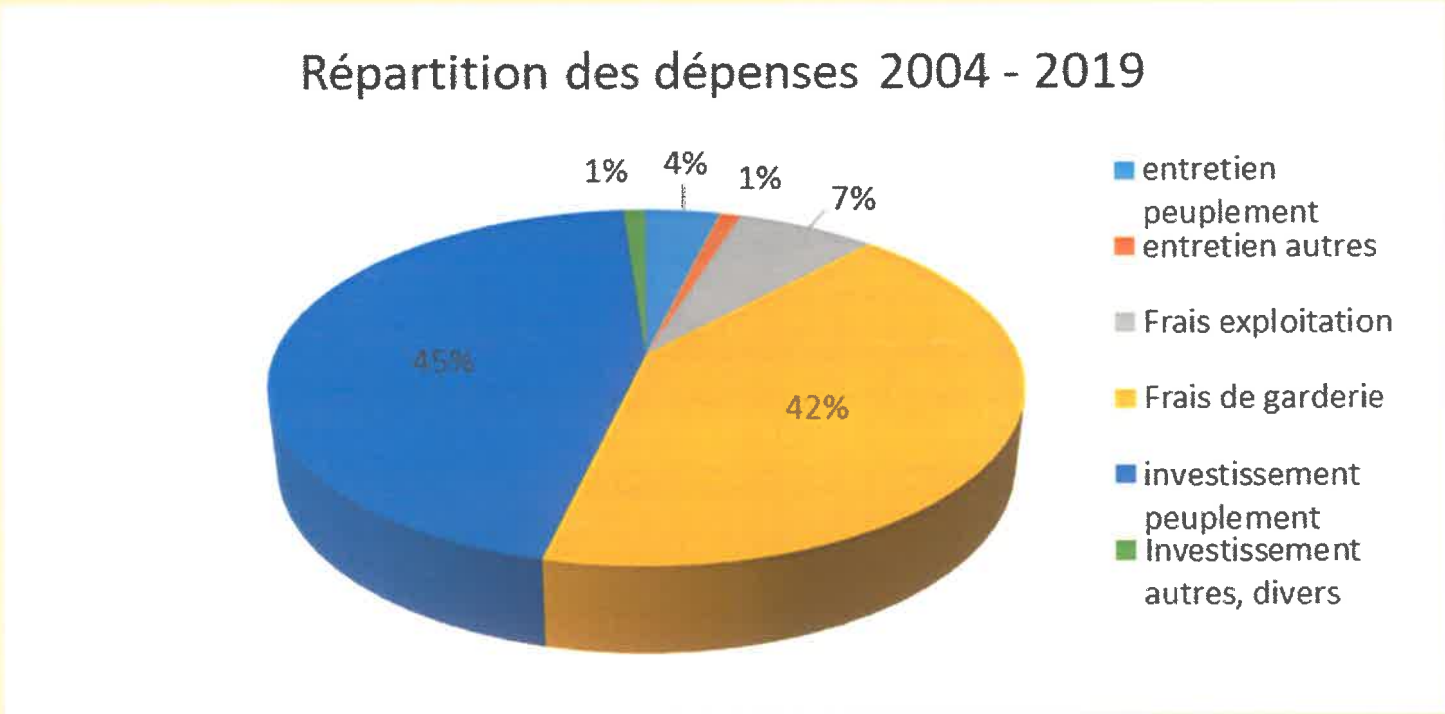

Bilan financier

En moyenne : 37 825 €/an soit 147 €/ha/an

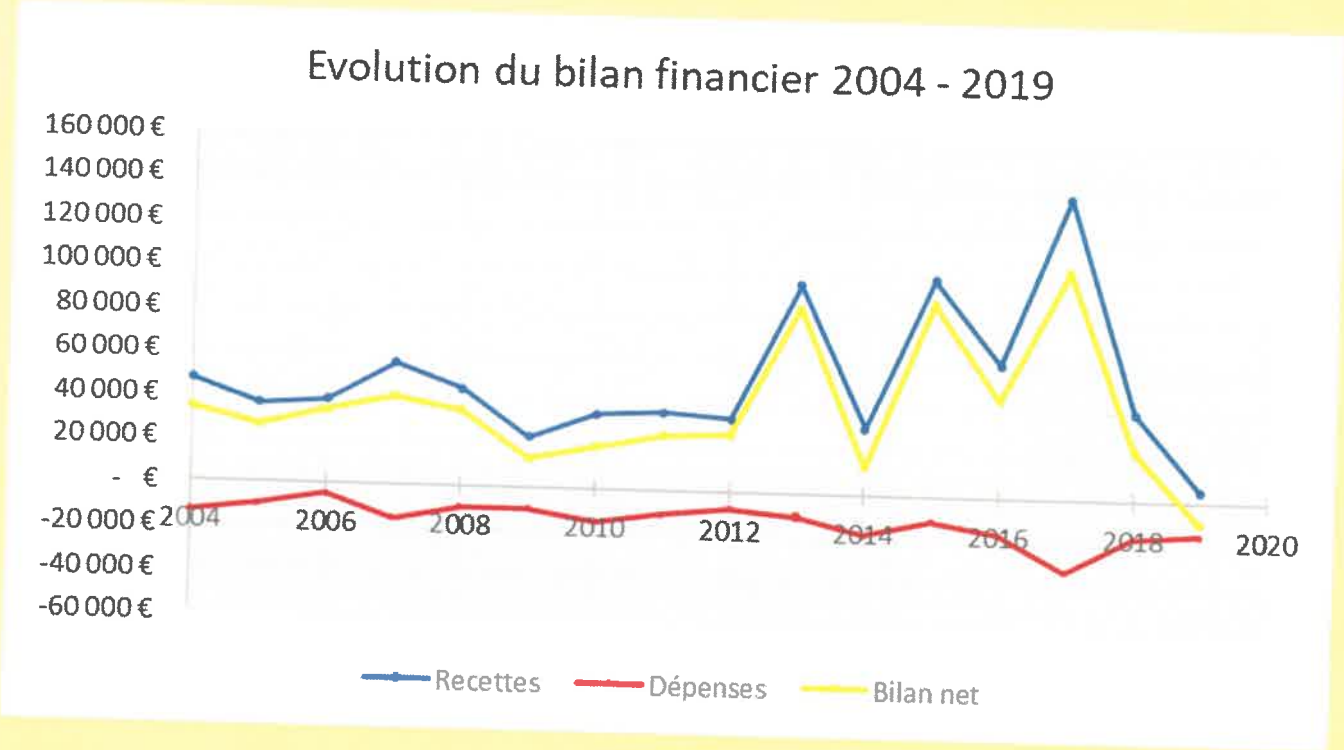

Office National des Forêts

Résultats de l'étude foncière

Office National des Forêts

Étude foncière

Base cadastrale :

254, 97 32 ha

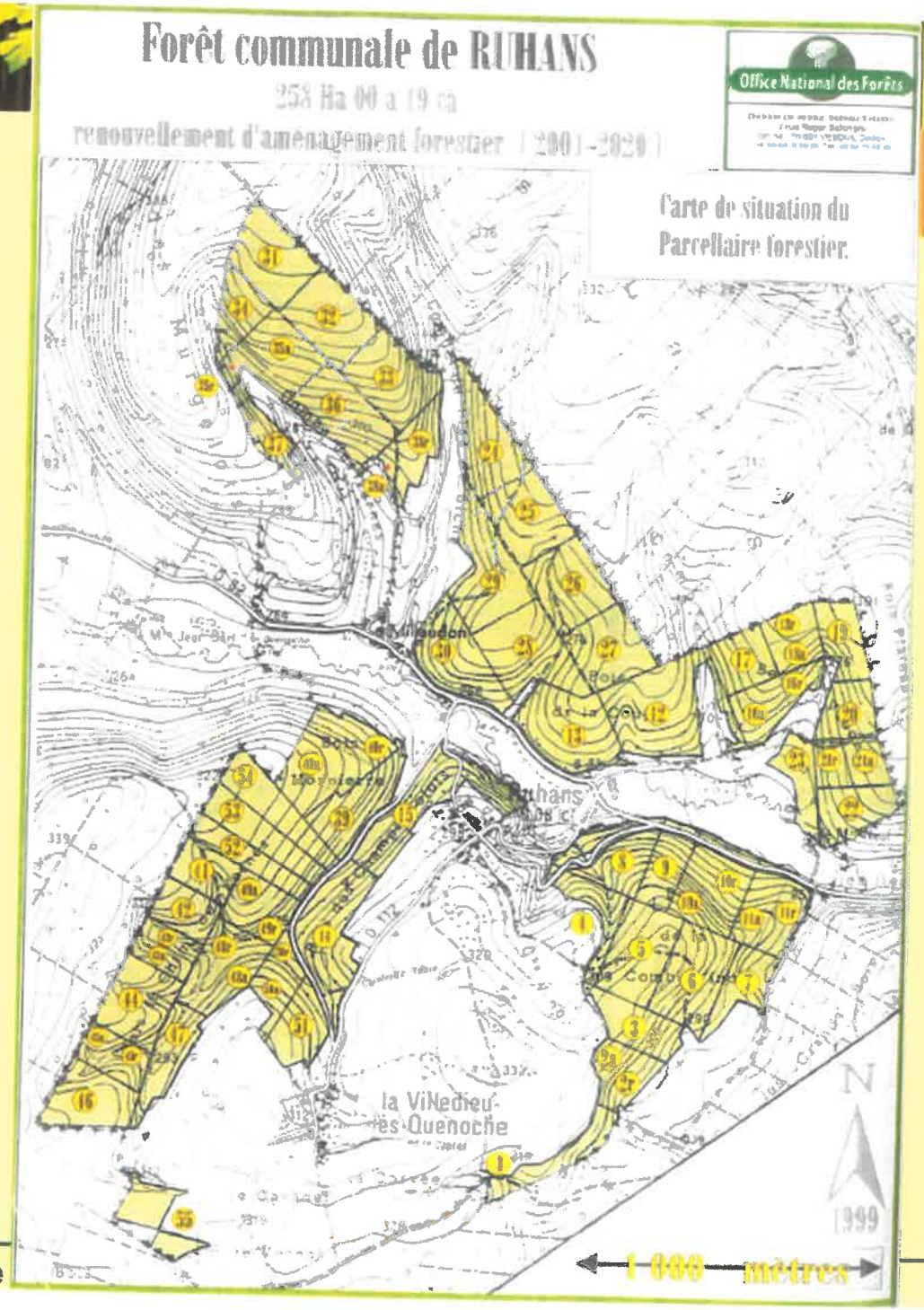

Office National des Forêts

Révision de

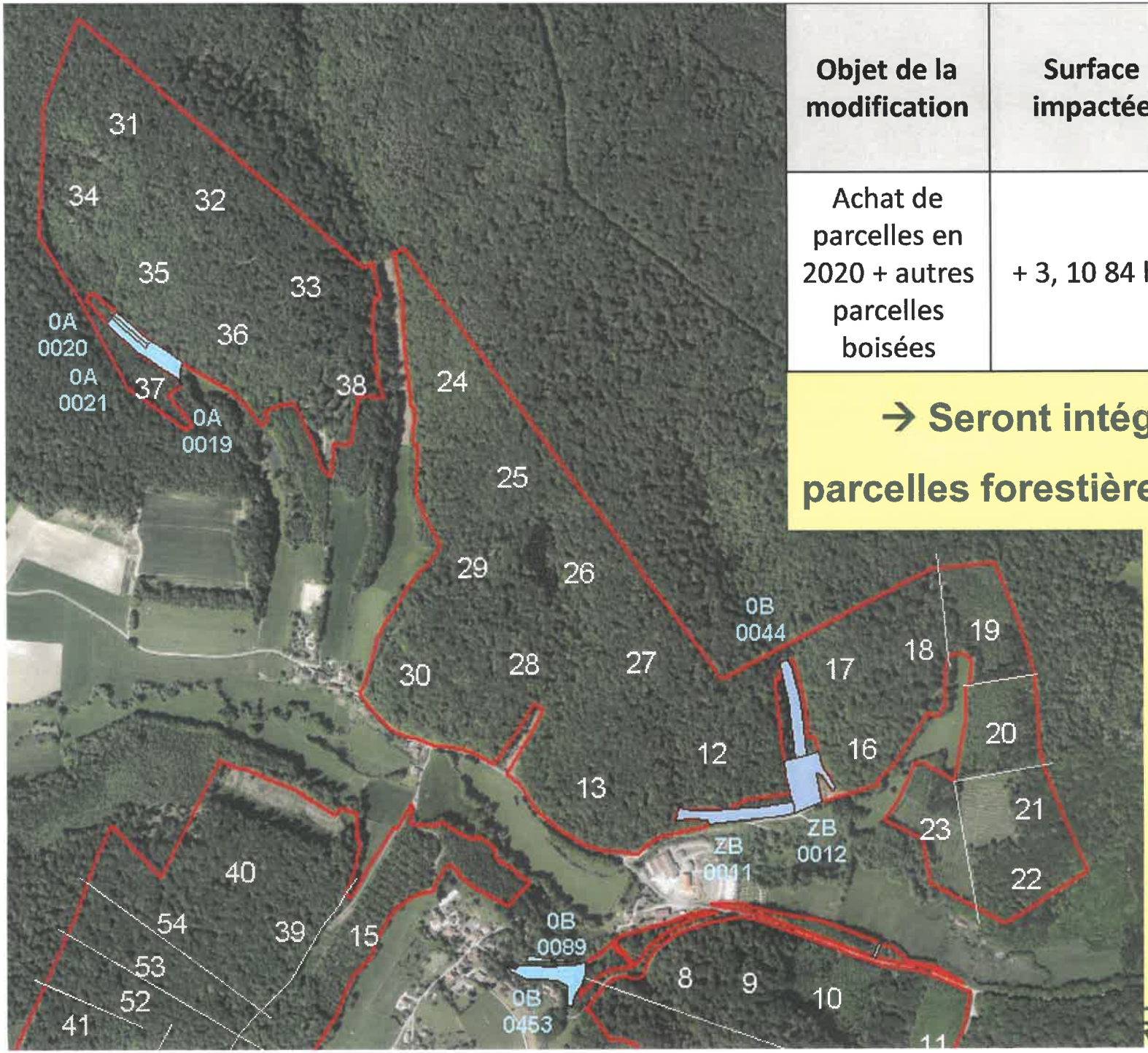

Objet de la modification	Surface impactée	Surface forestière
Achat de parcelles en 2020 + autres parcelles boisées	+ 3, 10 84 ha	258, 08 16 ha

→ Seront intégrées aux parcelles forestières adjacentes

Ruhans

Recueil des remarques et souhaits de la commune

Office National des Forêts

Remarques et souhaits

- Remarques sur l'aménagement précédent
- Objectifs assignés à la forêt
  - production, protection, accueil ?
  - Essences objectif ?
- Impact environnemental et paysager
  - Ilots de vieillissement, de sénescence ?
  - Ilots d'avenir ?

Remarques et souhaits

- **Besoins ou souhaits spécifiques**
  - Effort de régénération ?
  - Desserte ?

- **Contrainte(s) particulière(s)**
  - financière,
  - ...

Office National des Forêts

Calendrier prévisionnel

Office National des Forêts

Calendrier prévisionnel

Etude foncière et bilans financiers	début 2021
Réunion 1 : Recueil des attentes	10 mars 2021
Fin des analyses, synthèse	avril 2021
Réunion 2 : Définition des objectifs,	à définir :
validation du projet (et/ou visite de terrain ?)	*fin juin 2021 ?*
Rédaction du document	*été 2021*
Réunion 3 : présentation du document final	*septembre 2021 ?*

Office National des Forêts

Merci de votre attention

Office National des Forêts

Office National des Forêts

Démarche - OBJECTIFS

TYPOLOGIE DES SÉRIES D'AMÉNAGEMENT	
Objectif déterminant la gestion	**Type de série**
• Production ligneuse orientée vers des essences et des qualités définies	• Série de production, tout en assurant la protection générale des milieux et des paysages
• Protection du milieu vis-à-vis de risques naturels identifiés d'ordre physique ou protection paysagère	• Série de protection physique ou paysagère et de production • Série de protection physique ou paysagère
• Conservation de milieux ou d'espèces remarquables	• Série d'intérêt écologique particulier • Série de réserve biologique dirigée
• Protection générale des milieux et des paysages ne nécessitant pas de sylviculture	• Série d'intérêt écologique général
• Conservation et étude des processus évolutifs naturels d'écosystèmes typiques.	• Série de réserve biologique intégrale
• Accueil du public	• Série d'accueil du public
• Exercice de la chasse	• Série d'intérêt cynégétique

Démarche - OBJECTIFS

Traitement en Futaie Régulière

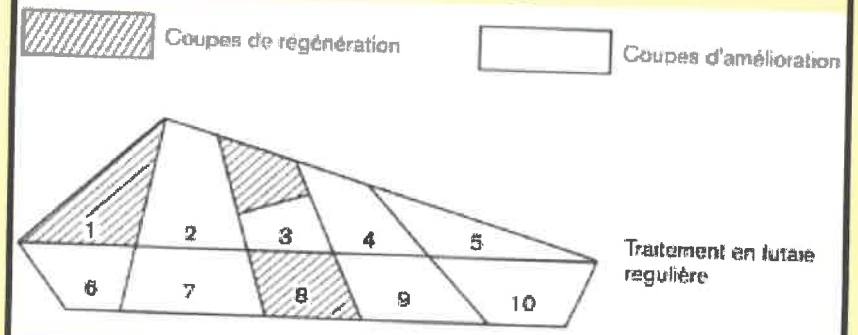

Traitement en Futaie Irrégulière

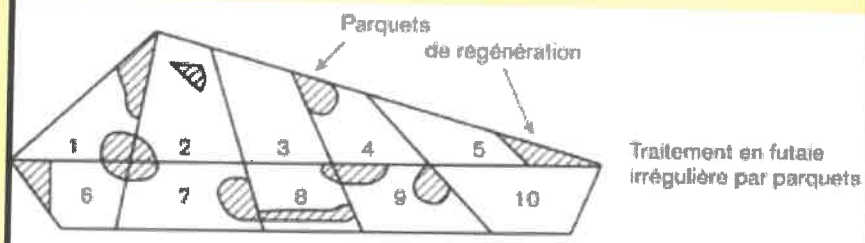

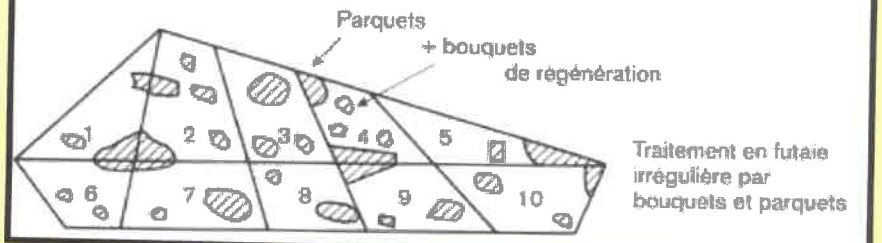

Traitement en Futaie Jardinée

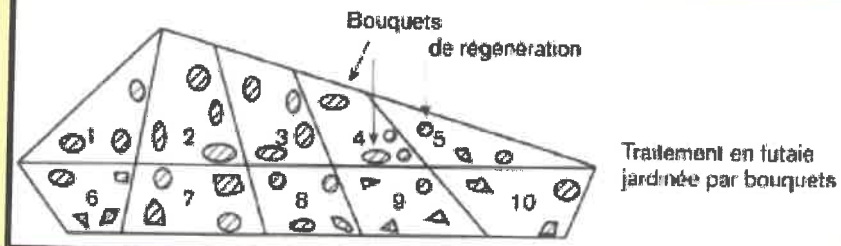

Office National des Forêts